

Innovation for a Better Tomorrow

# 주식회사 아이비에스티

IT / 의료 교육 실습 시스템 / 메타버스기반 시뮬레이션 플랫폼 / 조직 성장관리 플랫폼

# Contents.

IT · 소프트웨어 사업을 리드하는  
주식회사 아이비에스티입니다.

더 넓은 세상을 위한  
끊임없는 도전으로  
다양한 솔루션을 제공합니다.

## 01

### 회사 소개

- 회사 개요
- 조직도
- 주요 연혁

## 02

### 사업 영역

- 사업 분야
- 주요 보유기술
- 주력 제품

## 03

### 인증 현황

- 등록증
- 인증서
- 수상

## 04

### 주요 성과

- 납품 현황

# 회사 개요

주식회사 아이비에스티는  
국내·외 의료 교육기관 실습환경에  
적합한 시스템을 개발 및 구축합니다.

Client와 소통 하며 사용자의  
편의성을 최우선으로 생각합니다.

풍부한 경험을 바탕으로 사용자들에게  
새롭고 놀라운 경험을 제공합니다.

기업명	주식회사 아이비에스티
대표이사	주성주
설립일	2015.03.23
자본금	1억 5천
사업자등록번호	219-88-00029
인원현황	16명
본사	[도로명] 경남 창원시 마산회원구 봉암북7길 21 경남테크노파크 4동 703호
기업부설연구소	상동



# 조직도

주식회사 아이비에스티는  
분야별 전문인력을 다양하게  
보유하고 있습니다.

관련 업계 평균 경력 7년 이상의  
실무 경험이 풍부한 전문 인력들과  
함께 완성도 높은  
서비스를 제공합니다.

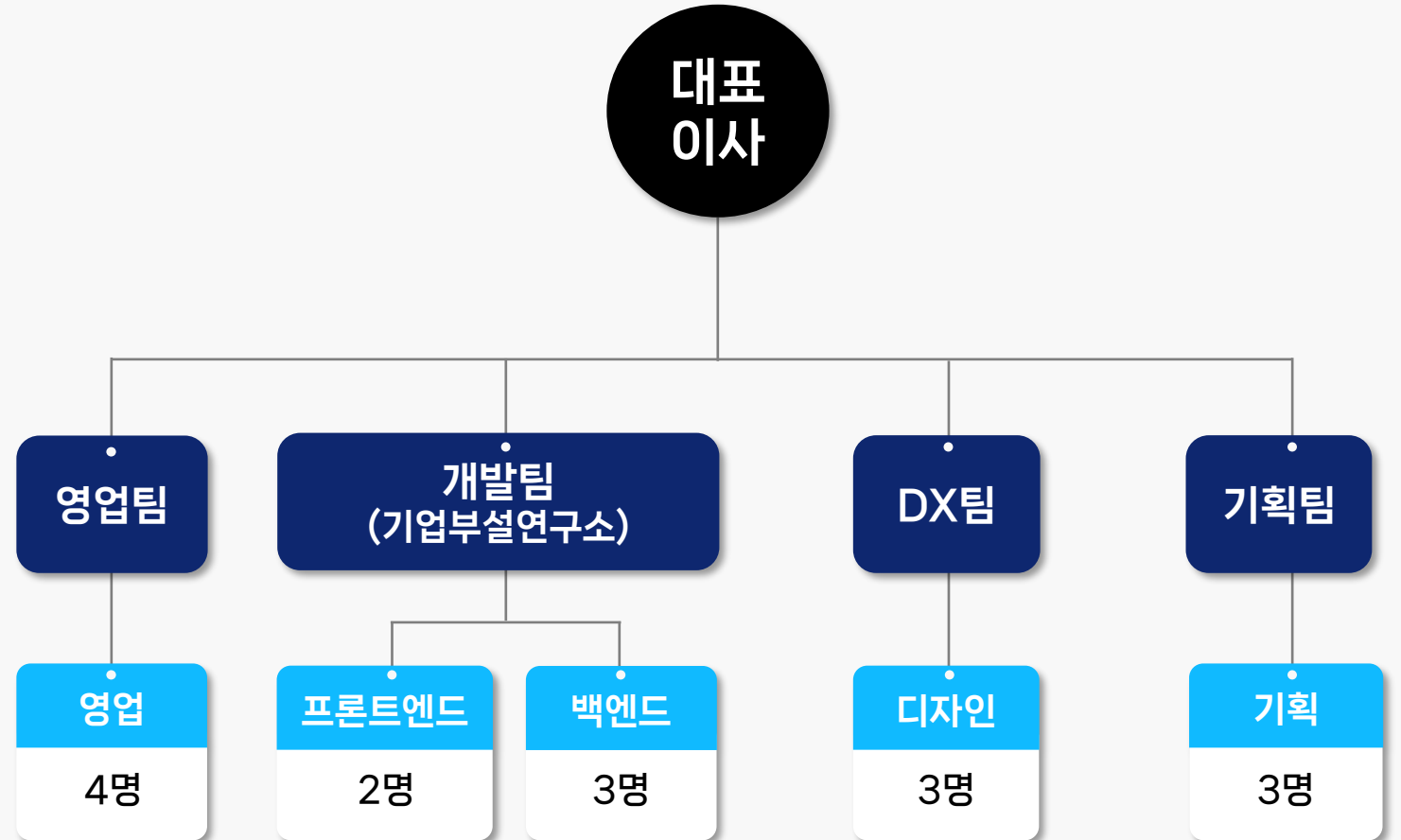

# 주요 연혁

2010  
설립·성장



2020  
혁신·안정화



2022  
확장·고도화

- 2010 11월 아이비정보기술 설립
- 2011 12월 국내 '간호대학 디브리핑 학습시스템' 런칭
- 2012 01월 중소기업진흥공단 '경남창업우수기업' 선정
- 2015 03월 법인설립  
05월 KORTA 주관 독일 무역사절단 참석  
11월 KORTA 주관 루마니아 무역사절단 참석
- 2016 03년 벤처기업 설립  
05월 기업부설연구소 인증서 취득  
11월 카자흐스탄 Nazarbayev 의과대학 SIMPREC 컨설팅 개발

- 2020 05월 경남테크노파크 'VR/AR 콘텐츠 제작 상용화 지원사업' 선정  
12월 TIPA '네트워크형기술개발사업(R&BD)' 선정  
12월 TIPA '전략형창업과제' 선정
- 2021 04월 NIPA 'CG기반 신비지니스 모델 사업' 선정  
11월 한국일보 '제16회 IT 부문 디지털 이노베이션 대상' 수상  
11월 경남지방중소벤처기업청장 'We-Go 포럼 투자유치 IR 최우수상' 수상

- 2022 06월 경남테크노파크 'XR·메타버스 프로젝트 제작 지원사업' 선정  
10월 경남벤처기업협회 주관 우수 회원사 대표 유공포상 경상남도지사 표창  
11월 한국일보 '제 17회 IT 부문 디지털 이노베이션 대상' 수상 (2년 연속)
- 2023 신시장 진출  
1. 메타버스 의료 교육 시장  
2. 국내 창업기업 성장관리 플랫폼 시장  
3. 초등학생, 일반인 대상 교육 플랫폼 시장

# 사업 영역

## 사업분야



### 의료 실습 교육 시스템

국내 의료·보건 계열  
교육기관 실습 환경에  
알맞은 의료 교육 실습  
디브리핑 시스템



### 메타버스 실습 교육 시스템

SIMPREC에 Metaverse  
기술을 접목하여 제한된 실습  
환경을 벗어나 새로운 의료  
실습 교육 가능한 시스템

## 주요보유기술

- Metaverse 플랫폼 개발 기술
- 클라우드 기반의 IoT 플랫폼 개발 기술
- 3D Graphic Motion 개발기술
- UI/UX 및 디자인 시스템 개발 기술
- 보건의료 빅데이터 플랫폼 개발 기술
- 모바일 App 및 Web 개발 기술

SIMP

# 주력 제품

의료 교육 Debriefing System S/W 구축하고 운영하며 쌓아온 기술과 데이터를 바탕으로 다양한 분야의 솔루션을 제공합니다.



- Debriefing -



- Cart -



- Views -



- CBT -

## SIMPREC Series

국내 의료 교육 기관 실습 환경과 교육 방침에 적합한 실습 교육 및 평가 시스템으로 사용자 편의를 고려한 맞춤형 시스템을 제공합니다.

# 인증 현황

## 등록증 및 인증서

### 특허등록증



개별제어가 가능한  
원격 의료실습  
교육 시스템



북마크 기능을  
구비한 실습-평가  
시스템 및 그 방법



원격강의시스템



이동식 실습  
평가시스템



가상으로 실습 교육  
방법 및 교육시스템



의학 및 간호학전문  
인력 양성을 위한  
전자의료 기록  
교육 시스템



증강현실 기반 가상  
환자 시뮬레이션  
교육시스템

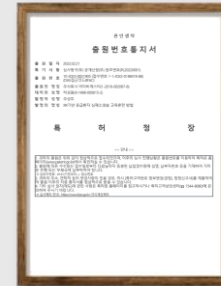

XR기반 응급환자  
심폐소생술  
교육훈련 방법



증강현실 기반 가상  
환자 문진 교육 시스템

### 특허출원증

### 특허출원증



스마트사원증



SIMPREC  
프로그램 등록증



SIMPREC VMR  
저작권 등록증



가상상담봇  
저작권 등록증



심플렉 심폐소생술  
패드 어플리케이션  
저작권 등록증



심플렉 가상환자  
심폐소생술  
어플리케이션  
저작권 등록증



증강현실 기반  
가상환자 문진  
교육 시스템  
저작권 등록증



SIMPREC-META  
(심플렉 메타)  
저작권 등록증



벤처기업확인서

### 프로그램 · 저작권 등록증



# 인증 현황

## 인증서 및 수상

### 인증서



기술혁신형 중소기업 (Inno-Biz) 인증서



경영혁신형 중소기업 (Main-Biz) 인증서



기업부설연구소 인정서



정보통신공사업 등록증



소프트웨어사업자 신고확인서



공장등록증



멀티미디어 학습 시스템 및 용품

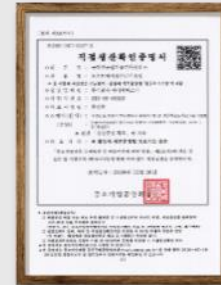

정보시스템 개발 서비스

### 직접생산증명서

### 직접생산증명서



정보시스템 유지 관리 서비스



빅데이터분석 서비스



무역협회 회원증



왕원대 가족 회사 증서

### 회원증



제16회, 17회 IT 부문 디지털 이노베이션 대상 [과학기술정보통신부] 2년 연속 수상

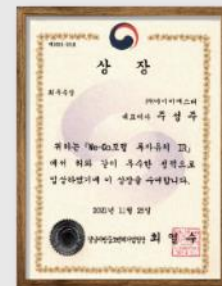

투자유치IR료교육 IT서비스부문최우수상 [경남지방중소벤처기업청]



2022중소벤처기업 활성화유공경상남도지사 표창 [경남벤처기업협회]



2022벤처창업진흥 유공포상벤처활성화부문 중소기업부장관표창 [벤처기업협회]

### 수상

# 납품 현황

중앙대학교 의과대학	고려대학교 의과대학	이화여자대학교 의과대학	연세대학교 의과대학	연세대학교 원주의과대학	전남대학교 의과대학	인하대학교 의과대학
인제대학교 의과대학	경북대학교 의과대학	대구가톨릭대학교 의과대학	원광대학교 의과대학	한양대학교 의과대학	가톨릭대학교 의과대학	서울대학교
성신여자대학교	연세대학교 간호학과	마산대학교	춘해보건의대학교	조선간호대학교	부천대학교	동원과학기술대학교
안동과학대학교	경남정보대학교	신성대학교	대전과학기술대학교	수원과학대학교	동아보건대학교	창원대학교
충북대학교	제주관광대학교	대전보건대학교	국립목포대학교	분당차병원	경성대학교	세경대학교
경북전문대학교	진주보건대학교	유원대학교	호서대학교	국군수도병원	울산과학대학교	한서대학교
대구보건대학교	신한대학교	경남도립거창대학교	극동대학교	가톨릭관동대학교	강릉원주대학교	신라대학교
영남외국어대학교	대동대학교	경남소방교육훈련장	동의과학대학교	가천대학교	경일대학교	선린대학교
경민대학교	한일장신대학교	경기도소방학교	꽃동네대학교	부산과학기술대학교	여주대학교	군산대학교
부산여자대학교	선문대학교	대전광역시 소방본부	한림성심대학교	분당서울대병원	부산테크노파크	배재대학교
동아대학교	서울아산병원	영진전문대학교	을지대학교	대구대학교	수성대학교	송곡대학교
부산보건대학교	한세대학교	인천재능대학교	부산가톨릭대학교	안동대학교	경남과학기술대학교	동신대학교
청운대학교	남부대학교	계명문화대학교	송원대학교			

# 브랜드

## 규격



## 색상

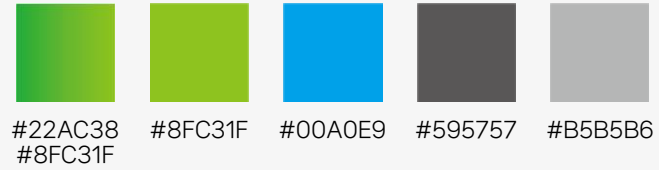

## 컨셉

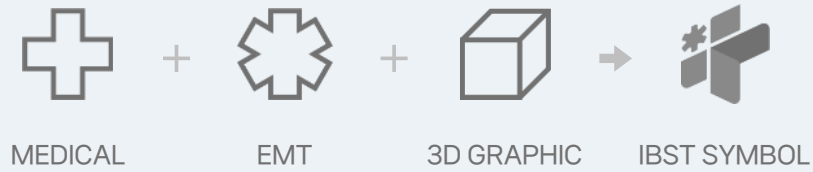

### 아이비에스티 심볼 UI

- 01 • 3차원적인 심볼로, 착시현상을 주는 형태
- 02 • 생명을 나타내는 의미의 형태
- 03 • 인간중심, 고객신뢰
- 04 • 진취적이고 미래지향적인 첨단기술력

Innovation for a Better Tomorrow

# Thank You

IT / 의료 교육 실습 시스템 / 시뮬레이션 메타버스기반 플랫폼 / 조직 성장관리 플랫폼

📍 (51347) 경남 창원시 마산회원구 봉암북 7길 21 경남테크노파크 4동 703호

☎ 1533-1656

☎ 070-4170-4104

✉ ibst@ibstech.kr

🏠 www.ibstech.kr